



# الحملة الوطنية للتوعية على التشوهات الخلقية الفموية في لبنان

## بتعرفوا؟

انو التشوه الخلقي الفموي و سقف الحلق



و ما بيخليه يضحك؟



ما بيخليه يروح على  
المدرسة؟

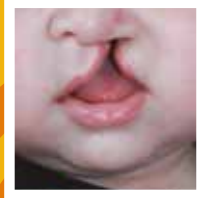

ما بيخليها تاكل  
منيح؟

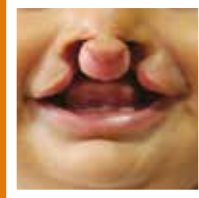

ما بيخليها تحكي؟

## بتصدقوا؟

انو بعملية بسيطة فيها ترجع لولادنا الضحكة الحلوة  
و الحياة الطبيعية



و ميسوط أكثر



و يروح عالمدرسة



و تأكل احسن



و صارت تحكي افضل

## ما هي الشفة المشقوقة وسقف الحلق المشقوق ؟

الشفة المشقوقة وسقف الحلق المشقوق هو تشوه خلقي يكمن في عدم اكتمال تطابق الشفة وسقف الحلق خلال مرحلة التكوين في فترة الحمل. هذا التشوه الخلقي يأتي في عدة درجات: اما تشوه كامل او غير كامل ممكن ان تتزامن الشفة المشقوقة مع تشوه في سقف الحلق و من غير الضروري ان يكونوا مرتبطين .

## ما الذي يسبب التشوه الخلقي الفموي ؟

لا يوجد سبب مباشر مرتبط بهذا التشوه الخلقي ولكن اشارت الدراسات الى ان هناك عدة عوامل قد تلعب دورا رئيسيا وتزيد من نسبة حصول هذا التشوه. في لبنان هناك طفل من اصل ٤٠٠ طفل يولد اما مع الشفة المشقوقة او السقف الحلق المشقوق او مع الاثنين معا\*.

### من اهم الأسباب التي قد تساهم في حصول هذا التشوه بحسب الدراسات:

- زواج القرى من الدرجة الاولى او الدرجة الثانية.
- وجود العامل الوراثي
- التدخين خلال فترة الحمل
- تناول الكحول خلال فترة الحمل
- نظام غذائي غير صحي ومتكامل خلال فترة الحمل
- نقص في تناول حمض الفوليك ما قبل و خلال فترة الحمل

## ما هو العلاج اللازم؟

العلاج يبدأ مع عملية جراحية ترميمية بسيطة وتجرى العملية الاولى للشفة المشقوقة على عمر الثلاثة اشهر وعند بلوغ الطفل ٥ كغم. تجرى العملية الاولى لسقف الحلق المشقوق على عمر ٩ اشهر تجرى العملية الاولى لترميم شق اللثة في حال وجودها عند بلوغ ٩ سنوات مع اكتمال نمو الاسنان.

الطفل الذي لديه سقف الحلق المشقوق يعاني عادة من ارتجاع السوائل او المأكولات من انفه وهو بحاجة الى المتابعة مع اخصائيين للنطق عندما يبدأ باللفظ. كذلك ان الطفل الذي لديه شق في اللثة هو بحاجة الى المتابعة مع اخصائيين للتقويم والاسنان.

# نسبة حالات التشوهات الخلقية الغموية في لبنان هي امن كل ٤٠٠ ولادة

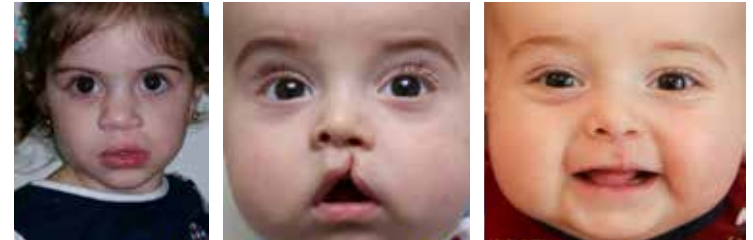

## الاهداف المباشرة للحملة

١. تسليط الضوء على حالات التشوهات الخلقية الفموية و سقف الحلق المشقوق
  ٢. رفع مستوى الوعي تجاه هذه العيوب الخلقية ومسبباتها
  ٣. إعطاء الأمل للمريض وعائلته
  ٤. الشرح عن كيفية الحصول على الدعم الطبي
- 

## ما هو دور وزارة الصحة في هذه الحالات ؟

تقوم وزارة الصحة العامة بتغطية كلفة العملية الجراحية اللازمة لتصحيح التشوه الخلقى الفموي للمرضى الذين يحق لهم الاستفادة من خدمات وزارة الصحة العامة، و تقوم الوزارة بتغطية ٨٥% من قيمة العملية في المستشفيات الخاصة المتعاقدة مع الوزارة و ٩٠% في المستشفيات الحكومية التي تقوم باجراء هكذا نوع من العمليات.

## دور ومجال عمل GSF MENA (Global Smile Foundation)

مؤسسة "غلوبال سمايل" الشرق الأوسط وشمال أفريقيا (GSF-MENA) هي منظمة دولية لا تسعى للربح، وتكرّس عملها لإجراء العمليات الجراحية للتشوهات الخلقية الفموية وسقف الحلق المشقوق في أنحاء الشرق الأوسط وأفريقيا.

وأحد أهدافنا الرئيسية هو التخفيف من معاناة المرضى المحرومين الذين ولدوا بتشوهات خلقية في الوجه، مع التركيز بشكل خاص على المرضى الذين يعانون من التشوهات الخلقية الفموية و سقف الحلق المشقوق. وبالفعل فإن متطوعي GSF ساهموا في تغيير حياة المرضى الأقل حظًا في العالم النامي على مدى السنين الـ ٢٨ الماضية.

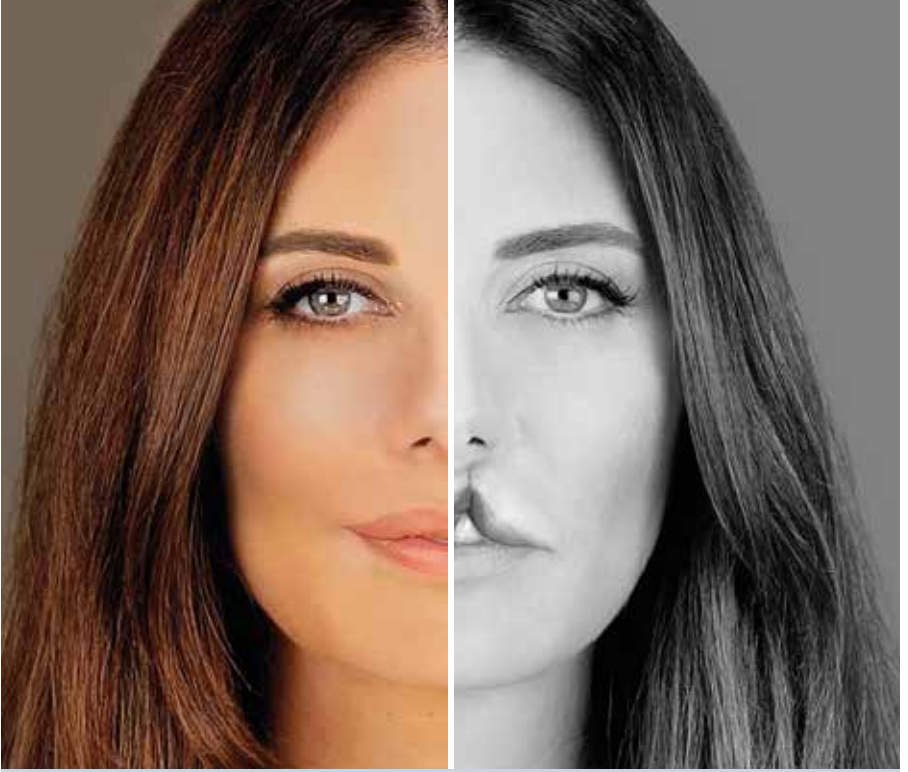

# حتى ما يبقى حدا بلا ابتسامة!

بعملية جراحية بسيطة  
فيينا نمحي التشنوهات  
الخلقية الفموية

#حتى ما يبقى حدا بلا ابتسامة

[www.gsf-mena.org](http://www.gsf-mena.org)

للإستعلام: 81-892 364

 Global Smile Foundation MENA

 gsfmena

الجمهورية اللبنانية  
وزارة الصحة العامة

